

Zveřejnění záměru obce

č. 2/2016

Obec Pavlov zveřejňuje dle § 39 odst. 1, zákona č. 128/2000 Sb. o obcích

Záměr

Prodej pozemků obce Pavlov, zapsaných na LV 10001 v k.ú. Pavlov u Dolních Věstonic

p.č. 5093/2 vzniklého z p.č. 5093	o výměře 21 m ²
p.č. 5095/2 vzniklého z p.č. 5095	o výměře 92 m ²
p.č. 482/300 vzniklého z p.č. 482/197	o výměře 1 m ²
p.č. 482/301 vzniklého z p.č. 482/197	o výměře 2 m ²



Pavlov 4. 5. 2016

Na úřední desce a elektronicky:

vyvěšeno dne: 4. 5. 2016

svěšeno dne:

VÝKAZ DOSAVADNÍHO A NOVÉHO STAVU ÚDAJŮ KATASTRU NEMOVITOSTÍ														
Dosavadní stav					Nový stav									
Označení pozemku paro. číslem	Výměra parcely		Druh pozemku Způsob využití	Označení pozemku paro. číslem	Výměra parcely		Druh pozemku Způsob využití	Typ stavby Způsob využití	Číslo listu vztahů	Porovnání se stavem evidence právních vztahů				
										Díl přechází z pozemku označeného v		Číslo listu vztahů	Výměra dílu	
	katastru nemovitostí	dřívější poz. evidenci	ha		m2									
5093	13	17	ostat. pl. ostat. konkrétně	5093/1	12	82	ostat. pl. ostat. konkrétně		2	5093	10001	12	82	
				5093/2		21	ostat. pl. jiná plocha		2	5093	10001		21	
5095	12	17	ostat. pl. jiná plocha	5095/1	11	39	ostat. pl. jiná plocha		2	5095	10001	11	39	
				5095/2		92	ostat. pl. jiná plocha		2	5093	10001		14	b
										5095	10001		78	a
													92	
	26	34			25	34								

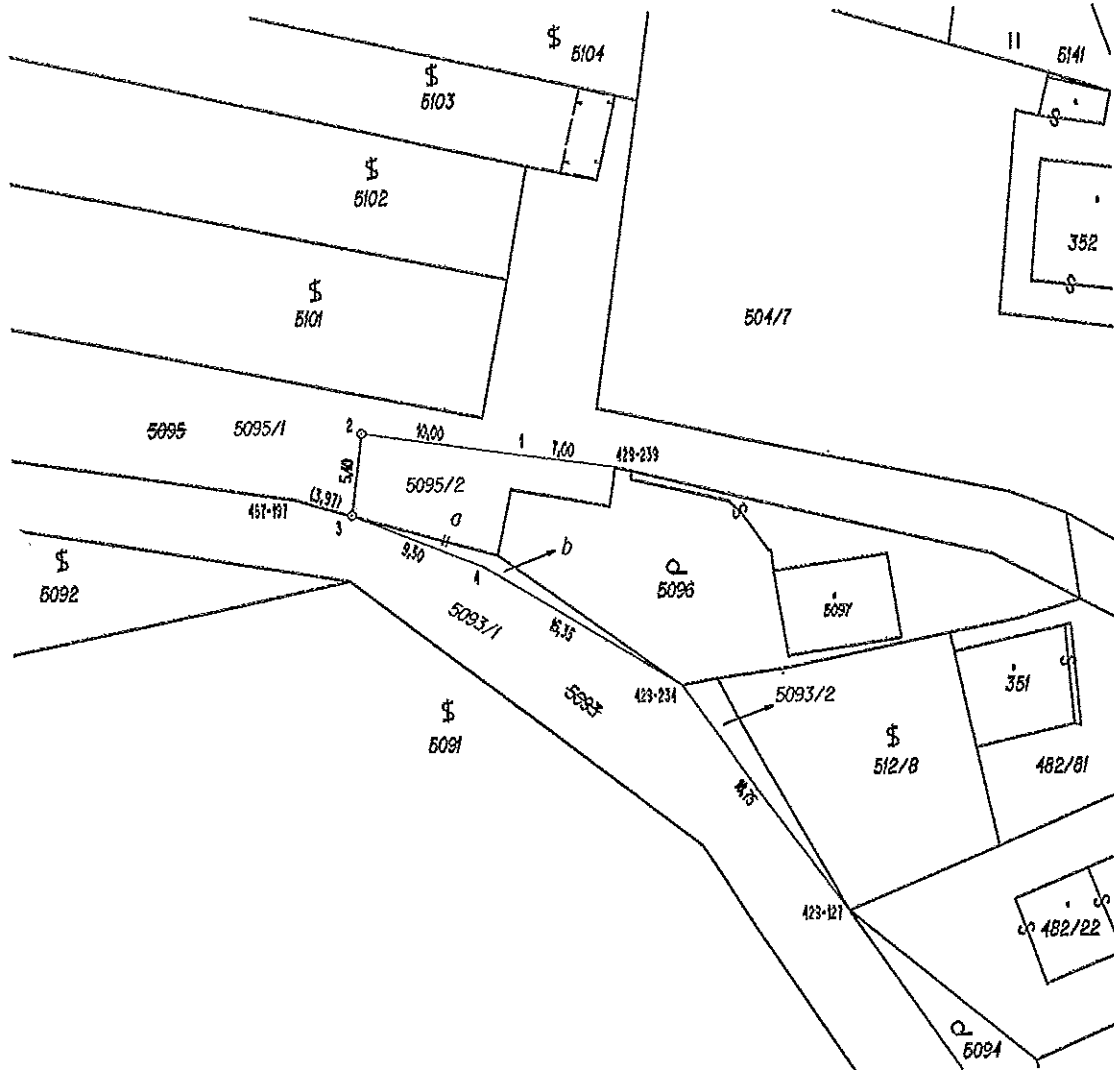

VÝKAZ DOSAVADNÍHO A NOVÉHO STAVU ÚDAJŮ KATASTRU NEMOVITOSTÍ														
Dosavadní stav					Nový stav									
Označení pozemku parc. číslem	Výměra parcely		Druh pozemku Způsob využití	Označení pozemku parc. číslem	Výměra parcely		Druh pozemku Způsob využití	Typ stavby	Způsob využití	Porovnání se stavem evidence právních vztahů				
	ha	m2			ha	m2				Díl přechází z pozemku označeného v katastru nemovitostí	Číslo listu vlastnictví	Výměra dílu		Označení dílu
											ha	m2		
482/197	87	11	ostat. pl. ostat. komunikace	482/197	87	08	ostat. pl. ostat. komunikace	0		482/197	10001	87	08	
				482/300		1	jiná plocha ostat. pl.	2		482/197	10001		1	
				482/301		2	jiná plocha ostat. pl.	2		482/197	10001		2	
	87	11			87	11								

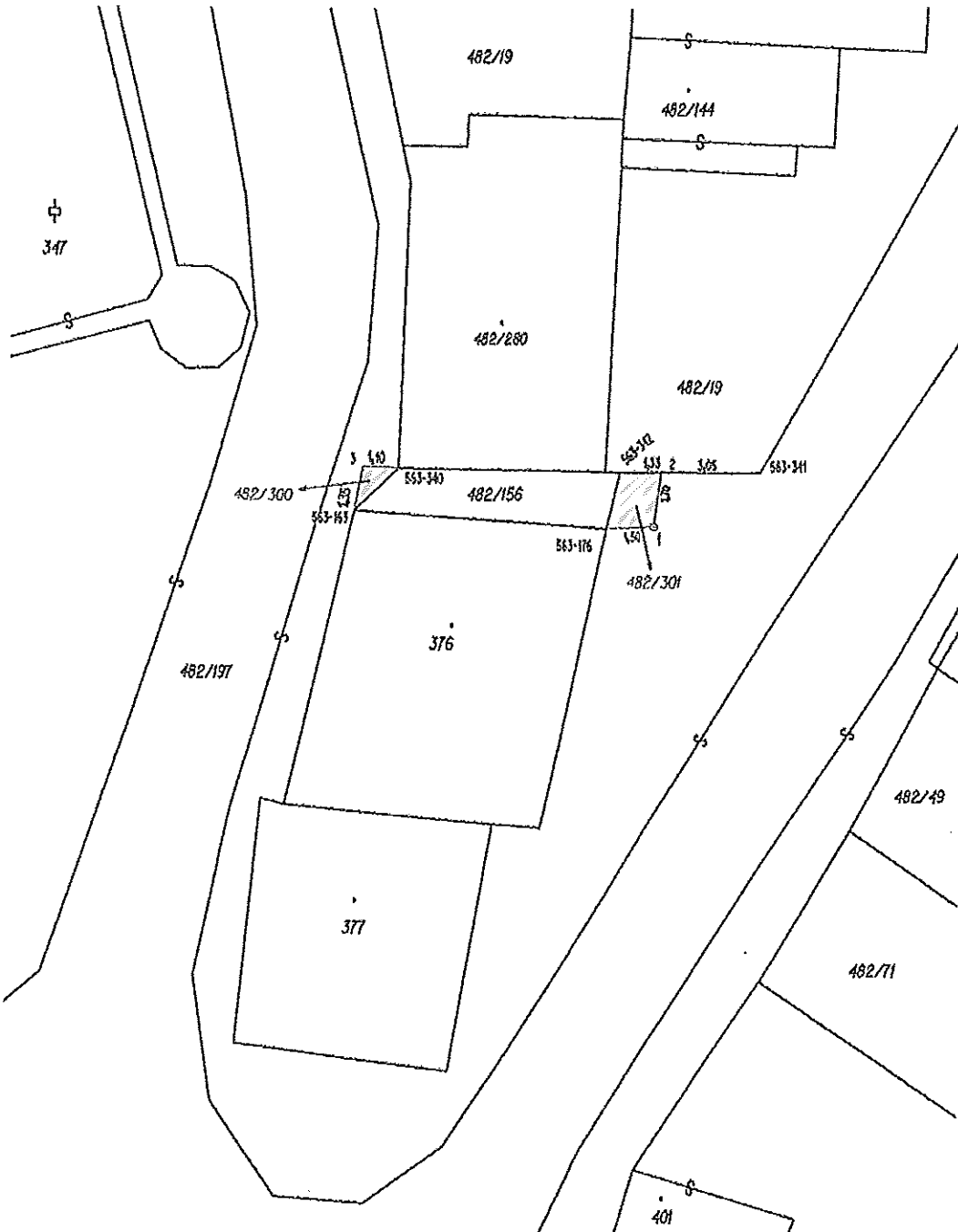

Zveřejnění záměru obce

č. 3/2016

Obec Pavlov zveřejňuje dle § 39 odst. 1, zákona č. 128/2000 Sb. o obcích

Záměr

Směny pozemků obce Pavlov, zapsaných na LV 10001 v k.ú. Pavlov u Dolních Věstonic

p.č. 1141/38 vzniklého z p.č. 1141/16

o výměře 137 m²



Pavlov 4. 5. 2016

Na úřední desce a elektronicky:

vyvěšeno dne: 4. 5. 2016

svěšeno dne:

