

Zveřejnění záměru obce

č. 6/2016

Obec Pavlov zveřejňuje dle § 39 odst. 1, zákona č. 128/2000 Sb. o obcích

Záměr

prodeje pozemků obce Pavlov, zapsaných na LV 10001 v k.ú. Pavlov u Dolních Věstonic

p.č. 482/304 vzniklého z p.č. 482/233 o výměře 34 m²

p.č. 483/58 vzniklého z p.č. 483/1 o výměře 107 m²



Pavlov 31. 8. 2016

Na úřední desce a elektronicky:

vyvěšeno dne: 31. 8. 2016

svěšeno dne:

VÝKAZ DOSAVADNÍHO A NOVÉHO STAVU ÚDAJŮ KATASTRU NEMOVITOSTÍ															
Dosavadní stav					Nový stav										
Označení pozemku parc. číslem	Výměra parcely		Druh pozemku Způsob využití	Označení pozemku parc. číslem	Výměra parcely		Druh pozemku Způsob využití	Typ stavby Způsob využití	Způsob v. výměr	Porovnání se stavem evidence právních vztahů					
	ha	m ²			ha	m ²				Díl přechází z pozemku označeného v katastru nemovitostí	Číslo listu vlastnický	Výměra dílu	Označení dílu		
										ke katastru nemovitostí	o dřívější poz. evidenci	ha	m ²		
482/233	56	96	ostat. pl. ostat. komun. zář.	482/233	56	62	ostat. pl.		0	482/233		10001	56	62	
				482/304		34	ostat. komun. zář. ostat. pl. jiná plocha		0	482/233		10001			34
	56	96			56	96									

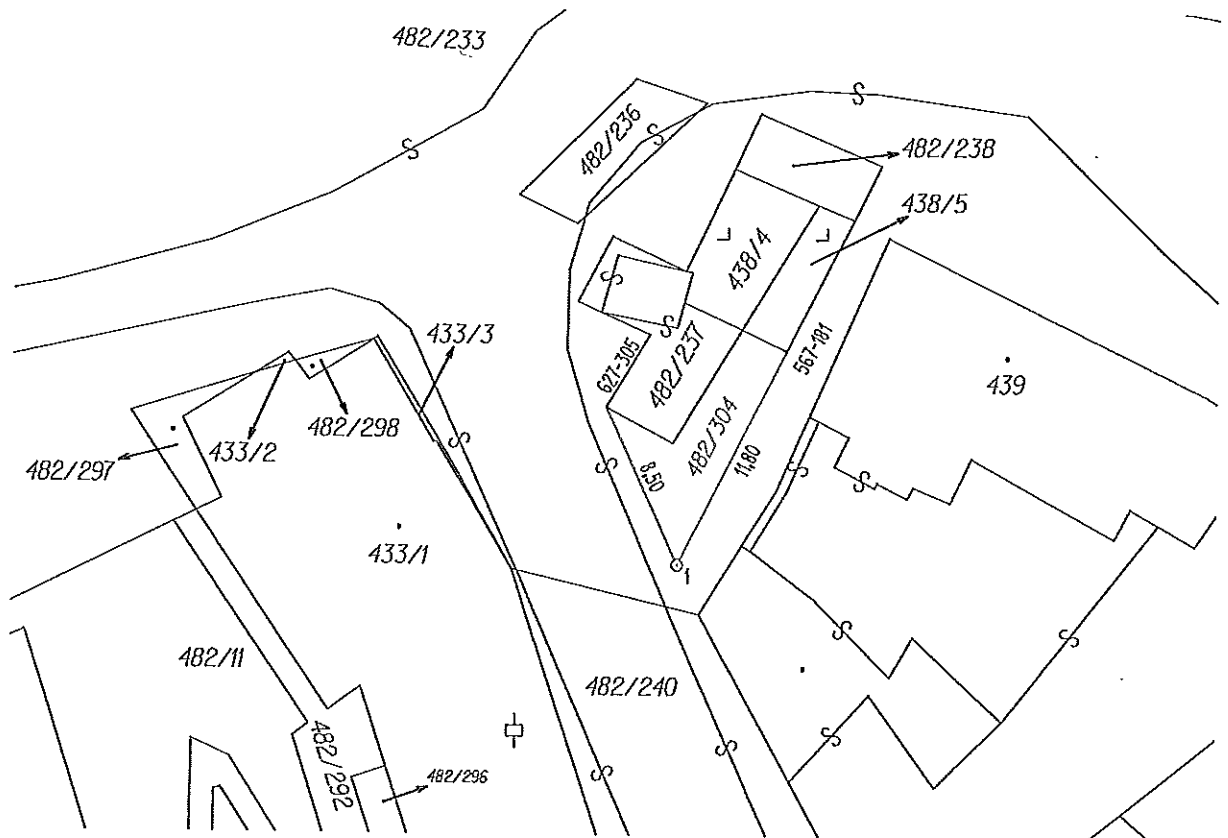

VÝKAZ DOSAVADNÍHO A NOVÉHO STAVU ÚDAJŮ KATASTRU NEMOVITOSTÍ

Dosavadní stav				Nový stav										
Označení pozemku parc. číslem	Výměra parcely		Druh pozemku Způsob využití	Označení pozemku parc. číslem	Výměra parcely		Druh pozemku Způsob využití	Typ stavby Způsob využití	Způsob určení výměry	Porovnání se stavem evidence právních vztahů				
										Díl přechází z pozemku označeného v		Číslo listu vlastnický	Výměra dílu	
	ha	m2	katastru nemovitosti		dřívější poz. evidenci	ha	m2							
483/1	70	11	ostat. pl.	483/1	69	05	ostat. pl.		0	483/1	10001	69	05	
			ostat. komunikace	483/58	1	07	ostat. komunikace ostat. pl. jiná plocha		2	483/1	10001	1	07	
	70	11			1*)	70	12							

1*) Rozdíl v součtu výměr v důsledku zaokrouhlení číselně určených výměr parcel a dílů podle odst. 14.7 b) přílohy vyhlášky č. 357/2013 Sb.

